

PIANTA PIANO TERRA

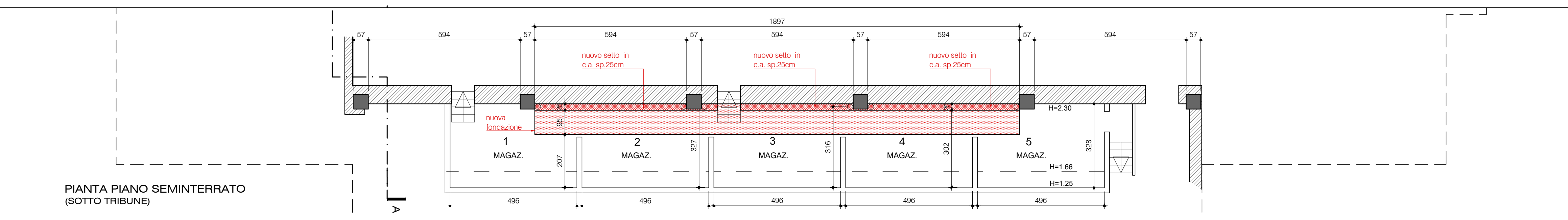

PIANTA PIANO SEMINTERRATO (SOTTO TRIBUNE)



localizzazione
REGIONE VENETO
PROVINCIA DI TREVISO
COMUNE DI BREDÀ DI PIAVE

tabella
A.07

committente
AMMINISTRAZIONE COMUNALE DI BREDÀ DI PIAVE

lavoro
OPERE DI ADEGUAMENTO SISMICO E ENERGETICO DELLA SCUOLA PRIMARIA DI SALETTO DI BREDÀ DI PIAVE - CIG: Z3523230A0
FATTIBILITÀ TECNICO ECONOMICA

oggetto
PROGETTO ARCHITETTONICO - PALESTRA
PIANTA PIANO TERRA, PIANTE PIANO SEMINTERRATO

scala 1:100

responsabile di progetto
ingegner urbanistica ambiente architettura ricerca
ing. Matteo Bordugo

gruppo di progettazione
PROGETTO ARCHITETTONICO E COORDINAMENTO
ing. Mario Visentin - arch. Paolo Peronio
PROGETTO STRUTTURALE
ing. Tiberio Altiner
PROGETTO IMPIANTISTICO
ing. Maurizio Casoni
SIICUREZZA
arch. Pier Nicola Carnier

ambito progettuale
PROGETTO ARCHITETTONICO
ing. Mario Visentin arch. Paolo Peronio

Sede
Via Montereale n.10/C
33170 Pordenone
Telefono 0434-21085
Telefax 0434-520336
E-mail info@cooprogetti.it

C.C.I.A. PN 19501
 P.IVA 00170010938

collaborazione e aspetti specialistici

data progetto	rev.	data	motivo	rilasciamenti
Agosto 2018	1	28/09/2018	Richiesta RUP	redatto FRS control. FLC archivio 1838P_TA07_R1.dwg