

PIANTA PIANO TERRA 1:200

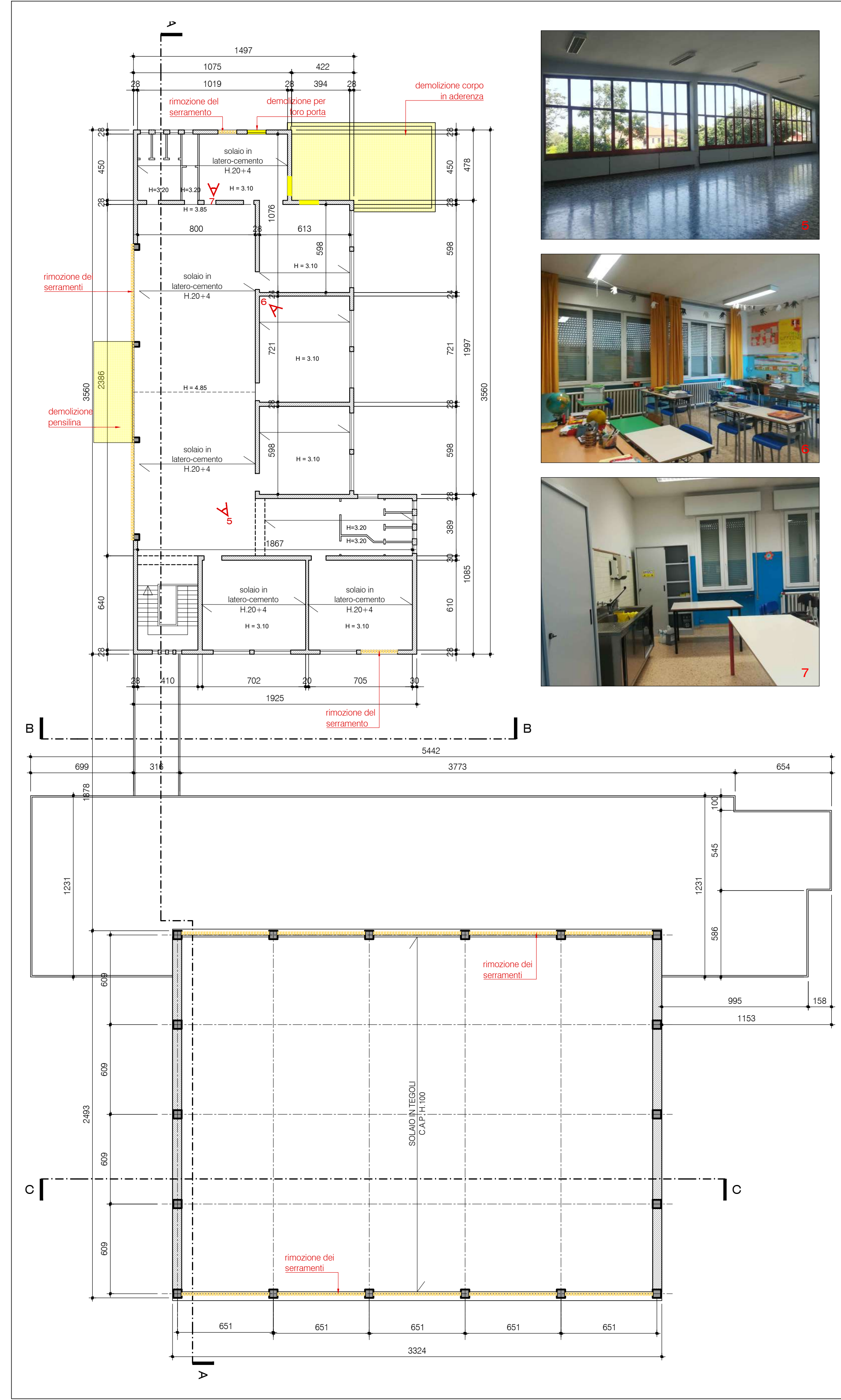

PIANTA PIANO PRIMO 1:200

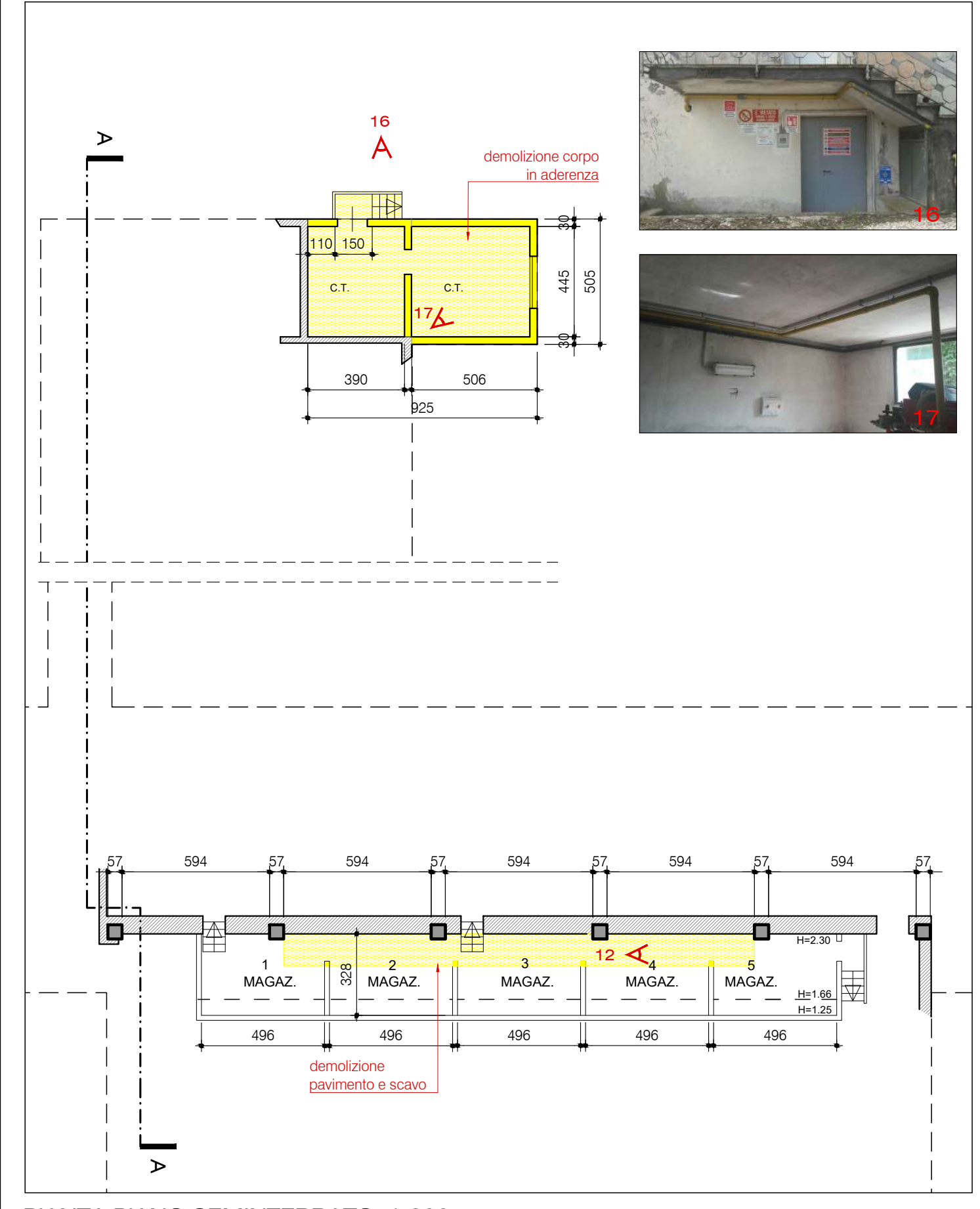

PIANTA PIANO SEMINTERRATO 1:200





ADROVA CON SISTEMA QUALITÀ CERTIFICATO
NORMA UNI EN ISO 9001:2008
COPR. 566/2014 (A.1) 17/2016/001

localizzazione

REGIONE VENETO
PROVINCIA DI TREVISO
COMUNE DI BREDÀ DI PIAVE

tabella

A.03

committente

AMMINISTRAZIONE COMUNALE DI BREDÀ DI PIAVE

lavoro

OPERE DI ADEGUAMENTO SISMICO E ENERGETICO DELLA SCUOLA PRIMARIA DI SALETTO DI BREDÀ DI PIAVE - CIG: Z3523230A0

FATTIBILITÀ TECNICO ECONOMICA

oggetto

STATO DI FATTO
PIANTE
RILIEVO FOTOGRAFICO

scala 1:200

responsabile di progetto ingegneria urbanistica ambiente architettura ricerca ing. Matteo Bordugo	gruppo di progettazione PROGETTO ARCHITETTONICO Ing. Mario Visentin - arch. Paolo Peronio PROGETTO STRUTTURALE Ing. Tiberio Altinier PROGETTO IMPIANTISTICO Ing. Maurizio Casoni SICUREZZA arch. Pier Nicola Carnier	ambito progettuale PROGETTO ARCHITETTONICO arch. Paolo Peronio
--	--	---

collaborazione e aspetti specialistici

data progetto	rev.	data	motivo	referimenti
Agosto 2018	1	28/09/2018	Richiesta RUP	redatto FRS controll. FLC archivio 1838P_TA03_R1.dwg

C.C.I.A. PN 19501
P.IVA 00170010938

Sede
Via Montereale n.10/C
33170 Pordenone
Telefono 0434-21085
Telefax 0434-520336
E-mail info@cooprogetti.it