



COMUNE di BREDA DI PIAVE
 PROVINCIA di TREVISO
 REGIONE VENETO

PROGETTO DEFINITIVO - ESECUTIVO

2° Stralcio Piano comunale della Mobilità Dolce
 Tratti A / D

CIG 7932362832 CUP H42C19000260008

10.2

Piano particellare delle aree ed elenco ditte
 Tratto D - Saletto Candelù - via Molinetto

Dati Archivio:	File:	Disegnato:	Modificato	Livello Progetto:	Elaborato n.	Redazione:	Verifica:
2021-00019		dic. 2021		definitivo-esecutivo			RdR

RTP : Capogruppo: PARCIANELLO & PARTNERS engineering s.r.l. via G. Matteotti 30/d, 32016 ALPAGO (BL) www.studioparcianello.com Mandanti: Bettiol Ing. Lino s.r.l. Truant & Associati S.n.c. Sergio Bartolomei Geologo Giulia Della Giustina Architetto	Tecnico:	data:	File:	Firma:
	Il Responsabile Progetto:			Arch. Lio Parcianello
	Visto: <i>L' Amm. Unico</i>			Arch. Lio Parcianello
	Verificato: <i>Il Direttore Tecnico</i>			Arch. Renato Da Re
	Disegnato:			

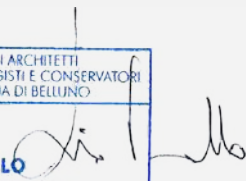
Il Progettista: Arch. Lio Parcianello 	Il Progettista: 	Team di progetto: Arch. Renato Da Re Arch. Gianluca Parcianello Parcianello Enzo Sommacal Romano Segat Federico Cesa Simone
---	--	---

Il Committente: Comune di Breda di Piave	Visto : Il Responsabile del procedimento: Arch. Laura Smith	Visto :
---	--	---------

Breda di Piave , 15 dicembre 2021; rev1 marzo 2022; rev2 settembre 2022 ; rev4 novembre 2022

Questo elaborato è di proprietà dello studio Parcianello & Partners engineering s.r.l. Qualsiasi riproduzione e/o divulgazione anche parziale deve essere espressamente autorizzata . via G. Matteotti, 30/d 32016 Alpago (Belluno) tel. 0437 46100 fax 0437 1948080 Email : tecnico@studioparcianello.com

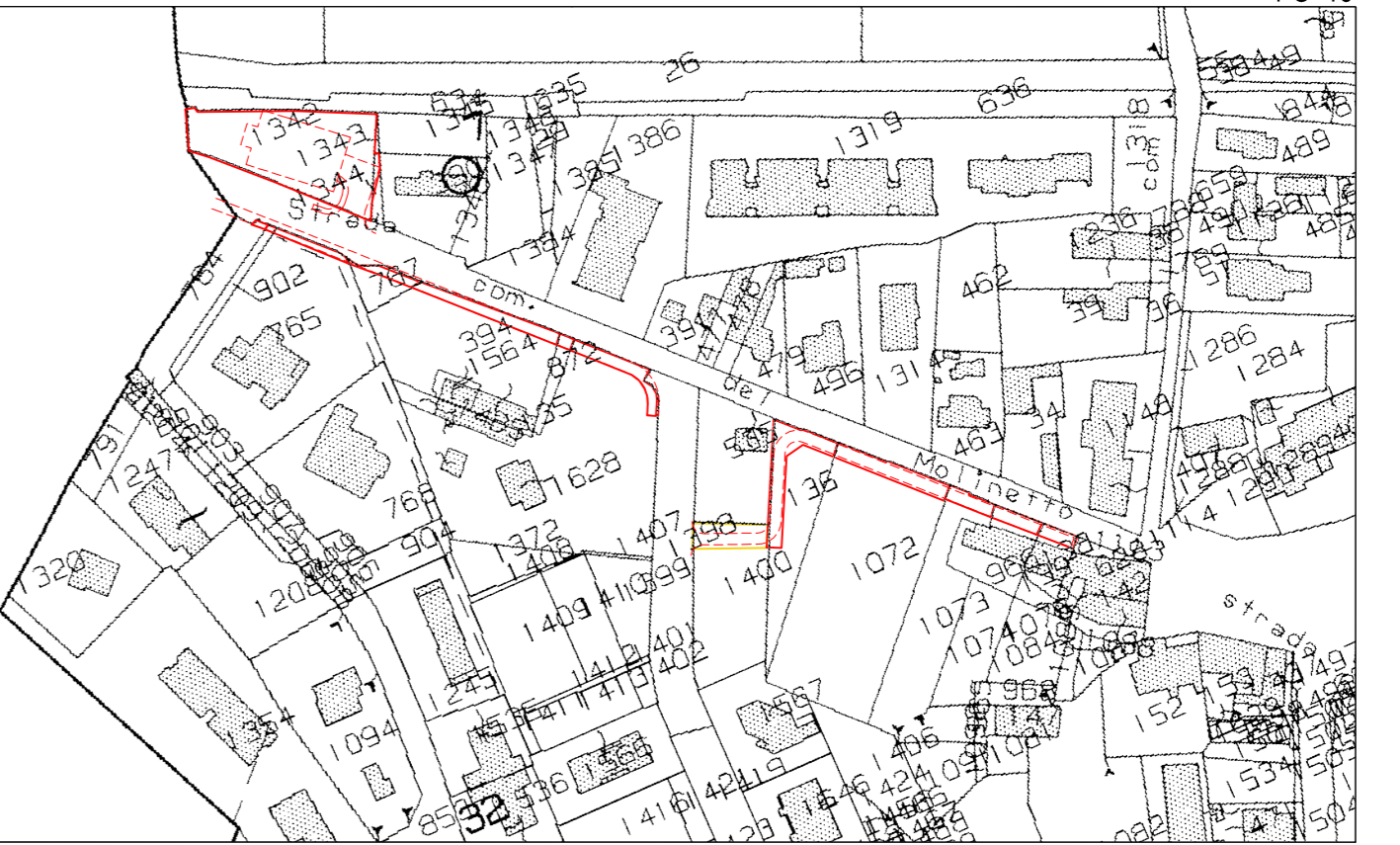
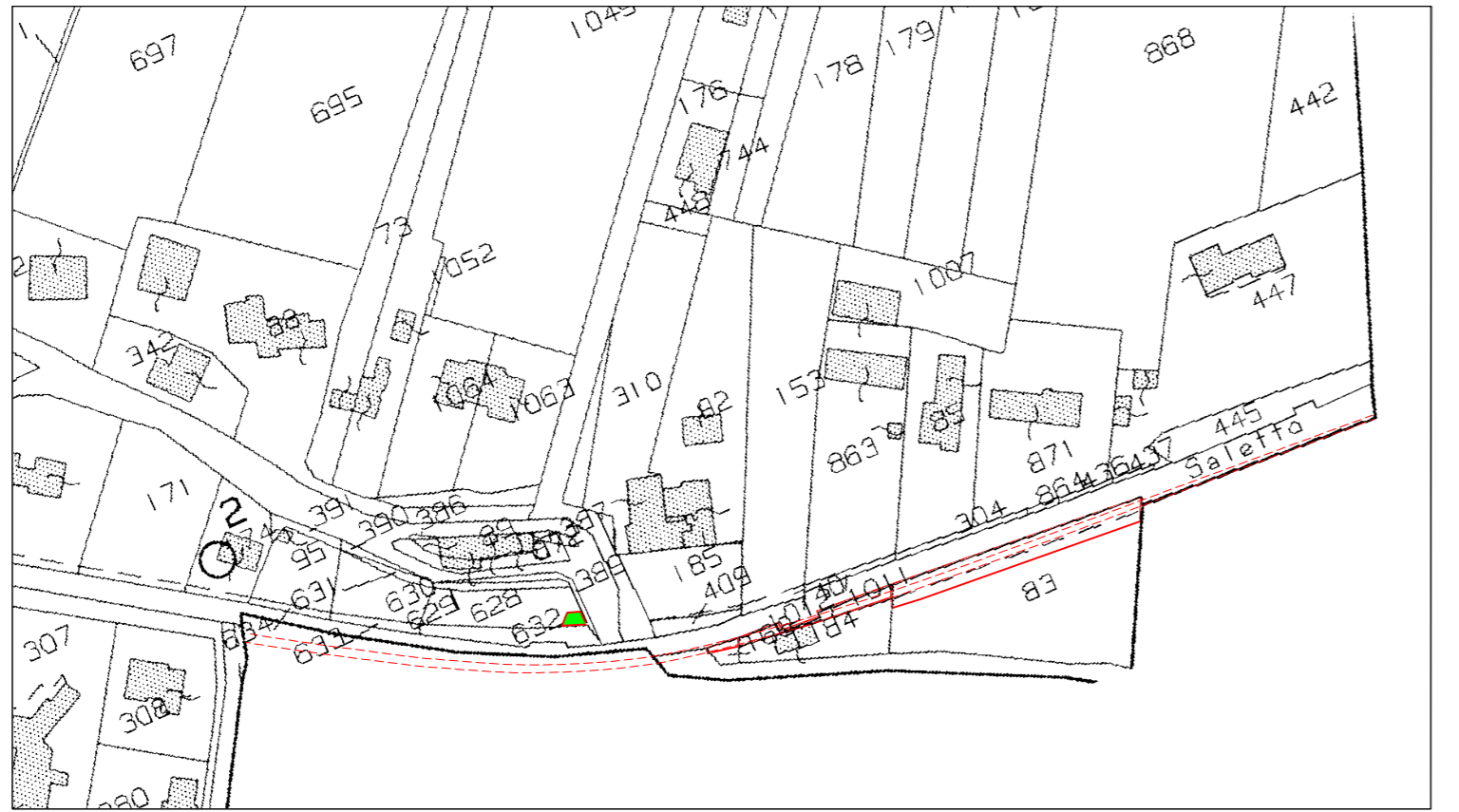
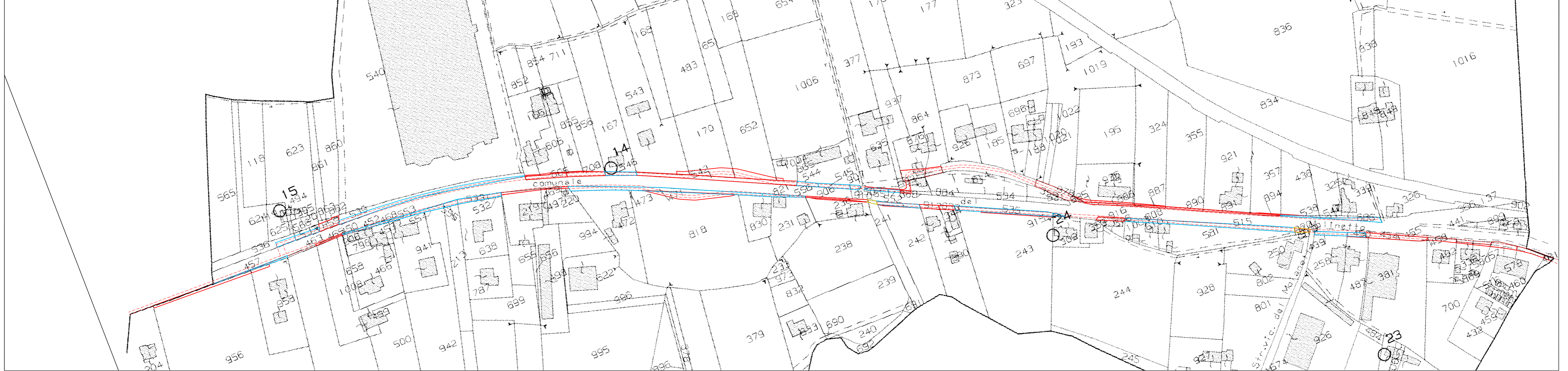

- esproprio
- asservimento
- provincia di Treviso
- comune di Breda di Piave
- tracciato pista

Elenco particellare Comune di BREDA - TRATTO D

N	DITTA	DATI ANAGRAFICI	CODICE FISCALE	TITOLARITA'	QUOTA	N.C.T./Fabb.			SUPERFICIE	QUALITA'	ZONA DI P.R.G.	VALORE DI MERCATO IMPORTO UNITARIO	TOTALE PARZIALE	INDENNITA'			TOTALE DITTA
						FG.	MAPP.	SUB.						INDENNITA' AGGIUNTIVE ART.37 COMMA 2 DPR 327/2001	INDENNITA' AGGIUNTIVE ART. 40 COMMA 4 DPR 327/2001	INDENNITA' PER ESSENZE ARBOREE (alberi), MANUFATTI E FABBRICATI DA DEMOLIRE	
1	VOLTAREL BRUNO VOLTAREL CINZIA	nato a MASERADA SUL PIAVE (TV) il 09/12/1962 nata a TREVISO (TV) il 29/03/1966	VLTB RN62T09F012R VLTCNZ66C69L407Q	Proprietà Proprietà	1/2 1/2	6	1		95.00	SEMINATIVO ARB.	Zona E3	€ 8.00	€ 760.00				€ 760.00
2	VOLTAREL BRUNO VOLTAREL CINZIA	nato a MASERADA SUL PIAVE (TV) il 09/12/1962 nata a TREVISO (TV) il 29/03/1966	VLTB RN62T09F012R VLTCNZ66C69L407Q	Proprietà Proprietà	1/2 1/2	6	96		106.00	SEMINATIVO ARB.	Zona E3	€ 8.00	€ 848.00				€ 848.00
3	DE FAVERI ELISA VOLTAREL FRANCA VOLTAREL OTELLO	nata a MASERADA SUL PIAVE (TV) il 27/04/1934 nata a BREDA DI PIAVE (TV) il 11/03/1960 nato a BREDA DI PIAVE (TV) il 25/08/1957	DFV LSE34D66F012W VLTFNC60C51B128F VLTLL57M25B1280	Proprietà Proprietà Proprietà	1/3 1/3 1/3	6	187		16.00	E.U.	Zona E2	€ 35.00	€ 560.00				€ 560.00
4	VOLTAREL MAURO FORNASIER ANNA MARIA VOLTAREL MARCO	nato a BREDA DI PIAVE (TV) il 16/02/1965 nata a SUSEGANA (TV) il 09/10/1944 nato a TREVISO (TV) il 10/07/1981	VLTMRA65B16B128J FRNNMR44R49L014K VLTMR811L0L407Q	Proprietà Proprietà Proprietà	204/1000 1/6 14/375	6	188		4.00	SEMINATIVO ARB.	Zona E2	€ 35.00	€ 140.00				€ 140.00
5	VOLTAREL MAURO FORNASIER ANNA MARIA VOLTAREL MARCO	nato a BREDA DI PIAVE (TV) il 16/02/1965 nata a SUSEGANA (TV) il 09/10/1944 nato a TREVISO (TV) il 10/07/1981	VLTMRA65B16B128J FRNNMR44R49L014K VLTMR811L0L407Q	Proprietà Proprietà Proprietà	204/1000 1/6 14/375	6	242		3.00	INCOLTO STERILE	Zona E2	€ 35.00	€ 105.00			€ 50.00	€ 155.00
6	BARCHI ASSUNTA VOLTAREL GUERINO	nata a SAN MARTINO DI VENEZZE (RO) il 15/10/1896 nato/a a BREDA DI PIAVE (TV) il 13/03/1937	BRC SNT96R55H996C	Usufruttuario parziale Proprietà		6	95		20.00	E.U.	Zona E2	€ 35.00	€ 700.00				€ 700.00
7	VOLTAREL GIORGIO CIMENTI DELFINA VOLTAREL GIORGIO	nato a MASERADA SUL PIAVE (TV) il 15/05/1936 nata a TOLMEZZO (UD) il 17/12/1940 nato a MASERADA SUL PIAVE (TV) il 15/05/1936	VLTRGR36E15F012Z CMNDFN40T57L195O VLTRGR36E15F012Z	Proprietà Proprietà Proprietà	6/42 18/42 6/42	6	98		5.00	E.U.	Zona E2	€ 35.00	€ 175.00				€ 175.00
8	BIN RENZO BIN RENZO CESCON INES	nato a BREDA DI PIAVE (TV) il 11/03/1946 nato a BREDA DI PIAVE (TV) il 11/03/1946 nata a ORMELLE (TV) il 23/08/1948	BNIRNZ46C11B128H BNIRNZ46C11B128H CSCNSI48M63G115Z	Proprietà Proprietà Proprietà	1/2 1/4 1/4	17	956		185.00	SEMINATIVO ARB.	Zona E2	€ 8.00	€ 1 480.00		€ 1 480.00		€ 2 960.00
9	BIN RENZO	nato a BREDA DI PIAVE (TV) il 11/03/1946	BNIRNZ46C11B128H	Proprietà	1/1	17	958		36.00	E.U.	Zona E2	€ 35.00	€ 1 260.00				€ 1 260.00
10	PROVINCIA DI TREVISO	sede a TREVISO (TV)	80008870265	Proprietà	1000/1000	17	457		38.00	SEMINATIVO ARB.	Zona E2	€ -	€ -				€ -
11	PIO LOCO BOSCARIOL FULVIO	nato a BREDA DI PIAVE (TV) il 04/09/1956	PLCFLV56P04B128Y	Proprietà	1000/1000	17	463		20.00	SEMINATIVO ARB.	ZONA E4	€ 8.00	€ 160.00		€ 160.00		€ 320.00
12	GRESSANI RINO	nato a LAUCO (UD) il 09/12/1954	GRSRNI54T09E476U	Proprietà	1/1	17	465		20.00	SEMINATIVO ARB.	ZONA E4	€ 8.00	€ 160.00		€ 160.00		€ 320.00
13	MAURA ALFONSA MAURA ETTORE MAURA GIANCARLO MAURA LUCINA MAURA MARIA CARMELA MAURA ANDREA MAURA CLAUDIA MAURA PAOLO	nata a SPRESIANO (TV) il 21/03/1941 nato a SPRESIANO (TV) il 25/02/1932 nato a SPRESIANO (TV) il 18/10/1925 nata a SPRESIANO (TV) il 24/06/1934 nata a SPRESIANO (TV) il 20/08/1930 nato a TREVISO (TV) il 26/06/1976 nata a VENEZIA (VE) il 24/12/1961 nato a VENEZIA (VE) il 17/01/1963	MRALNS41C61I927Y MRATTR32B25I927C MRAGCR25R18I927U MRALCN34H64I927A MRAMCR30M60I927U MRANDR76H26L407L MRACLD61T64L736G MRAPLA63A17L736I	Proprietà Proprietà Proprietà Proprietà Proprietà Proprietà Proprietà Proprietà	1/6 1/6 1/6 1/6 1/6 4/72 4/72 4/72	17	450		1.00	AREA RURALE	ZONA E4	€ 35.00	€ 35.00				€ 35.00
14	AMMINISTRAZIONE PROVINCIALE DI TREVISO	sede a TREVISO (TV)	80008870265	Proprietà	1000/1000	17	452		41.00	AREA RURALE	ZONA E4	€ -	€ -				€ -
15	AMMINISTRAZIONE PROVINCIALE DI TREVISO	sede a TREVISO (TV)	80008870265	Proprietà	1000/1000	17	468		12.00	SEMINATIVO ARB.	ZONA E4	€ -	€ -				€ -
16	PROVINCIA DI TREVISO	sede a TREVISO (TV)	80008870265	Proprietà	1000/1000	17	553		33.00	AREA RURALE	ZONA E4	€ -	€ -				€ -
17	PROVINCIA DI TREVISO	sede a TREVISO (TV)	80008870265	Proprietà	1000/1000	17	554		72.00	SEMINATIVO ARB.	ZONA E4	€ -	€ -				€ -
18	PROVINCIA DI TREVISO	sede a TREVISO (TV)	80008870265	Proprietà	1000/1000	17	555		41.00	SEMINATIVO	ZONA E4	€ -	€ -				€ -
19	PROVINCIA DI TREVISO	sede a TREVISO (TV)	80008870265	Proprietà	1000/1000	17	533		86.00	AREA RURALE	ZONA E4	€ -	€ -				€ -
20	PROVINCIA DI TREVISO	sede a TREVISO (TV)	80008870265	Proprietà	1000/1000	17	532		34.00	SEMINATIVO ARB.	ZONA E4	€ -	€ -				€ -
21	MASARIN MARIA LUISA MOSOLE GIORGIO	nata a MOTTA DI LIVENZA (TV) il 15/08/1950 nato a BREDA DI PIAVE (TV) il 19/10/1947	MSRMLS50M55F770B MSLGRG47R19B128Y	Proprietà Proprietà	1/2 1/2	17	219		45.00	E.U.	ZONA E4	€ 35.00	€ 1 575.00			€ 50.00	€ 1 625.00
22	MARCHESINI EMANUELA MOSOLE GUALTIERO	nata a SAN BIAGIO DI CALLALTA (TV) il 25/03/1954 nato a TREVISO (TV) il 12/08/1953	MRCMNL54C65H781A MSLGR53M12L407Y	Proprietà Proprietà	1/2 1/2	17	497		4.00	E.U.	ZONA E4	€ 35.00	€ 140.00			€ 50.00	€ 190.00
23	MARCHESINI EMANUELA	nata a SAN BIAGIO DI CALLALTA (TV) il 25/03/1954	MRCMNL54C65H781A	Proprietà	1/1	17	220		12.00	SEMINATIVO ARB.	ZONA E4	€ 8.00	€ 96.00				€ 96.00
24	ENEL SPA	sede a ROMA (RM)	811720580	Proprietà	1/1	17	469		4.00	E.U.	ZONA E4	€ 35.00	€ 140.00				€ 140.00
25	PROVINCIA DI TREVISO	sede a TREVISO (TV)	80008870265	Proprietà	1000/1000	17	471		431.00	SEMINATIVO ARB.	ZONA E3	€ -	€ -				€ -

26	AIBIONTI CLAUDIO AIBIONTI GIANCARLO AIBIONTI MAURIZIO TOMAT MARIA	nato a TREVISO (TV) il 02/06/1967 nato a TREVISO (TV) il 11/10/1965 nato a SVIZZERA (EE) il 16/04/1962 nata a ENEMONZO (UD) il 17/12/1928	BNTCLD67H02L407N BNTGCR65R11L407R BNTMRZ62D16Z133R TMTMRA28T57D408K	Proprietà Proprietà Proprietà Proprietà	2/18 2/18 2/18 12/18	17	818		275.00	SEMINATIVO	ZONA E3	€ 8.00	€ 2 200.00		€ 2 200.00	€ 4 400.00
27	AIBIONTI CLAUDIO AIBIONTI GIANCARLO AIBIONTI MAURIZIO TOMAT MARIA	nato a TREVISO (TV) il 02/06/1967 nato a TREVISO (TV) il 11/10/1965 nato in SVIZZERA (EE) il 16/04/1962 nata a ENEMONZO (UD) il 17/12/1928	BNTCLD67H02L407N BNTGCR65R11L407R BNTMRZ62D16Z133R TMTMRA28T57D408K	Proprietà Proprietà Proprietà Proprietà	2/18 2/18 2/18 12/19	17	821		41.00	E.U.	ZONA E3	€ 35.00	€ 1 435.00		€ 100.00	€ 1 535.00
28	PROVINCIA DI TREVISO	sede a TREVISO (TV)	80008870265	Proprietà	1000/1000	17	556		15.00	SEMINATIVO ARB.	ZONA E3	€ -	€ -			€ -
29	PIO LOCO BOSCARIOL FULVIO	nato a BREDA DI PIAVE (TV) il 04/09/1956	PLCFLV56P04B128Y	Proprietà	1000/1000	17	906		40.00	SEMINATIVO	ZONA E3	€ 35.00	€ 1 400.00		€ 50.00	€ 1 450.00
30	PIO LOCO ZANET MASSIMO	nato a BREDA DI PIAVE (TV) il 11/04/1939	PLCMSM39D11B128X	Proprietà	1/1	17	907		24.00	E.U.	ZONA E3	€ 35.00	€ 840.00		€ 50.00	€ 890.00
31	PIO LOCO ZANET MASSIMO	nato a BREDA DI PIAVE (TV) il 11/04/1939	PLCMSM39D11B128X	Proprietà	1/1	17	236		30.00	E.U.	ZONA E3	€ 35.00	€ 1 050.00			€ 1 050.00
32	COMUNE DI BREDA DI PIAVE SERNAGIOTTO SILVIO FU ARTURO	sede in BREDA DI PIAVE (TV)	80006200267	Proprietà Usufrutto	1/1 1/1	17	910		17.00	SEMINATIVO ARB.	ZONA E3	€ -	€ -			€ -
33	MOSOLE MARIA	nata a MASERADA SUL PIAVE (TV) il 03/01/1941	MSLMRA41A43F012Q	Proprietà	1000/1000	17	242		12.00	SEMINATIVO ARB.	ZONA E3	€ 8.00	€ 96.00		€ 96.00	€ 100.00 € 292.00
34	PROVINCIA DI TREVISO	sede a TREVISO (TV)	80008870265	Proprietà	1000/1000	17	552		87.00	SEMINATIVO ARB.	ZONA E3	€ -	€ -			€ -
35	URBAN SANTE	nato a BREDA DI PIAVE (TV) il 10/12/1949	RBNST49T10B128M	Proprietà	1000/1000	17	912		45.00	SEMINATIVO ARB.	ZONA E3	€ 8.00	€ 360.00			€ 360.00
36	FELICE ROSALBA FOSSALUZZA ATTILIO	nata a COMEGLIANS (UD) il 31/05/1956 nato a BREDA DI PIAVE (TV) il 04/11/1953	FLCRLB56E71C918Z FSSSTL53S04B128Q	Proprietà Proprietà	1/2 1/2	17	633		40.00	E.U.	ZONA E3	€ 35.00	€ 1 400.00		€ 100.00	€ 1 500.00
37	PROVINCIA DI TREVISO	sede a TREVISO (TV)	80008870265	Proprietà	1000/1000	17	535		258.00	SEMINATIVO ARB.	ZONA E3	€ -	€ -			€ -
38	SARTOR ANTONIO	nato a TREVISO (TV) il 16/03/1957	SRTNTN57C16L407F	Proprietà	1/1	17	243		45.00	SEMINATIVO ARB.	ZONA E3	€ 8.00	€ 360.00		€ 360.00	€ 720.00
39	MOSOLE MARZIANO	nato a BREDA DI PIAVE (TV) il 28/02/1953	MSLMZNS3B28B128R	Proprietà	1/1	17	309		3.00	E.U.	ZONA E3	€ 35.00	€ 105.00			€ 105.00
40	PROVINCIA DI TREVISO	sede a TREVISO (TV)	80008870265	Proprietà		17	915		14.00	E.U.	ZONA E3	€ -	€ -			€ -
41	CASSAN MANUELA ROSSO LIBERO	nata a TREVISO (TV) il 03/07/1961 nato a TREVISO (TV) il 18/05/1955	CSSMNL61L43L407Q RSSLBR55E18L407U	Proprietà Proprietà	2/3 2/3	17	916		59.00	E.U.	ZONA E3	€ 35.00	€ 2 065.00			€ 2 065.00
42	CASSAN MANUELA ROSSO LIBERO	nata a TREVISO (TV) il 03/07/1961 nato a TREVISO (TV) il 18/05/1955	CSSMNL61L43L407Q RSSLBR55E18L407U	Proprietà Proprietà	2/3 2/3	17	316		2.00	E.U.	ZONA E3	€ 35.00	€ 70.00			€ 70.00
43	ROSSO LIBERO	nato a TREVISO (TV) il 18/05/1955	RSSLBR55E18L407U	Proprietà	1/1	17	1003		6.00	E.U.	ZONA E3	€ 35.00	€ 210.00			€ 210.00
44	PROVINCIA DI TREVISO	sede a TREVISO (TV)	80008870265	Proprietà	1000/1000	17	608		90.00	PRATO	ZONA E3	€ -	€ -			€ -
45	AMMINISTRAZIONE PROVINCIALE DI TREVISO	sede a TREVISO (TV)	80008870265	Proprietà	1000/1000	17	515		326.00	SEMINATIVO	ZONA E3	€ -	€ -			€ -
46	COMUNE DI BREDA DI PIAVE	sede a BREDA DI PIAVE (TV)	80006200267	Proprietà	1/1	17	919		40.00	RELIT STRAD	ZONA E3	€ -	€ -			€ -
47	PROVINCIA DI TREVISO	sede a TREVISO (TV)	80008870265	Proprietà	1000/1000	17	439		71.00	INCOLT PROD	Zona E2	€ -	€ -			€ -
48	PROVINCIA DI TREVISO	sede a TREVISO (TV)	80008870265	Proprietà	1000/1000	17	490		46.00	INCOLT PROD	Zona E2	€ -	€ -			€ -
49	"MONSOLE REMO E SOCIETA' IN NOME COLLETTIVO"	con sede in BREDA DI PIAVE (TV)	669860264	Proprietà	1000/1000	17	454		91.00	SEMINATIVO ARB.	Zona D	€ 35.00	€ 3 185.00	€ 318.50	€ 200.00	€ 3 703.50
50	MOSOLE S. P. A.	con sede in BREDA DI PIAVE (TV)	669860264	Proprietà	1000/1000	17	455		62.00	SEMINATIVO ARB.	Zona D	€ 35.00	€ 2 170.00	€ 217.00		€ 2 387.00
51	MOSOLE S. P. A.	con sede in BREDA DI PIAVE (TV)	669860264	Proprietà	1000/1000	17	381		4.00	SEMINATIVO ARB.	Zona D	€ 35.00	€ 140.00	€ 14.00		€ 154.00
52	MOSOLE S. P. A.	con sede in BREDA DI PIAVE (TV)	669860264	Proprietà	1000/1000	17	458		2.00	SEMINATIVO ARB.	Zona D	€ 35.00	€ 70.00	€ 7.00		€ 77.00
53	COLETTO GERMANO	nato a BREDA DI PIAVE (TV) il 29/09/1919	CLTGMN19P29B128U	Proprietà	1/1	17	462		55.00	E.U.	Zona C1	€ 35.00	€ 1 925.00	€ 192.50		€ 2 117.50
54	DA ROS ANNA MARIA ZAMPIERI ANTONIO	nata a VILLORBA (TV) il 25/07/1954 nato a BREDA DI PIAVE (TV) il 02/02/1951	DRSNMR54L65M048E ZMPNTN51B02B128P	Proprietà Proprietà	1/2 1/2	17	338		40.00	E.U.	Zona C1	€ 35.00	€ 1 400.00	€ 140.00		€ 1 540.00
55	ZAMPIERI MARIA TERESA	nata a BREDA DI PIAVE (TV) il 27/03/1940	ZMPMTR40C67B128K	Proprietà	1/1	17	580		50.00	E.U.	Zona C1	€ 35.00	€ 1 750.00	€ 175.00		€ 1 925.00

56	BIN MARA BIN MARCO SARTORELLO RENZA SARTORELLO RENZA SPIGARIOL TIZIANA COLETTI MARCO DEZIO CHIARA DAVANZO SILVANA MOSOLE IVANA CONTE LUCA VERLAN TATIANA DAL SIE CRISTIANO DAL SIE VERONICA MARCHESINI GRAZIELLA COMUNE DI BREDA DI PIAVE BRUNELLO MARCELLO BRUNELLO ORIETA MAGANZA IDA	nata a TREVISO (TV) il 17/09/1971 nato a TREVISO (TV) il 07/08/197 7nata a CARBONERA (TV) il 28/06/1951 nata a CARBONERA (TV) il 28/06/1951 nata a TREVISO (TV) il 25/01/1978 nato a MOTTA DI LIVENZA (TV) il 17/12/1984 nata a VITTORIA (RG) il 18/06/1996 nata a MASERADA SUL PIAVE (TV) il 02/03/1939 nata a BREDA DI PIAVE (TV) il 04/05/1957 nato a SORA (FR) il 12/01/198 1nata a MOLDAVIA (EE) il 27/10/1976 nato a TREVISO (TV) il 08/10/1971 nata a TREVISO (TV) il 19/03/1975 nata a BREDA DI PIAVE (TV) il 28/02/1950 con sede in BREDA DI PIAVE (TV) nato a SAN BIAGIO DI CALLALTA (TV) il 29/03/1956 nata a SAN BIAGIO DI CALLALTA (TV) il 27/07/1957 nata a ERACLEA (VE) il 25/09/1929	BNIMRA71P57L407C BNIMRC77M07L407U SRTRNZ51H68B744K SRTRNZ51H68B744K SPGTZN78A65L407X CLTMRC84T17F770H DZECHR96H58M088D DVNSVN39C42F012B MSLVNI57E44B128X CNTLCU81A12I838O VRLTTN76R67Z140F DLSCST1R08L407P DLSVNC75C59L407H MRCGZL50B68B128K 80006200267 BRNMCL56C29H781O BRNRTO57L67H781F MGNDIA29P65D415Y			17	577	85.00	E.U.	Zona C1	€ 35.00	€ 2.975.00	€ 297.50	€ 3.272.50
57	BIN MARA BIN MARCO SARTORELLO RENZA SARTORELLO RENZA SPIGARIOL TIZIANA COLETTI MARCO DEZIO CHIARA DAVANZO SILVANA MOSOLE IVANA CONTE LUCA VERLAN TATIANA DAL SIE CRISTIANO DAL SIE VERONICA MARCHESINI GRAZIELLA COMUNE DI BREDA DI PIAVE BRUNELLO MARCELLO BRUNELLO ORIETA MAGANZA IDA	nata a TREVISO (TV) il 17/09/1971 nato a TREVISO (TV) il 07/08/197 7nata a CARBONERA (TV) il 28/06/1951 nata a CARBONERA (TV) il 28/06/1951 nata a TREVISO (TV) il 25/01/1978 nato a MOTTA DI LIVENZA (TV) il 17/12/1984 nata a VITTORIA (RG) il 18/06/1996 nata a MASERADA SUL PIAVE (TV) il 02/03/1939 nata a BREDA DI PIAVE (TV) il 04/05/1957 nato a SORA (FR) il 12/01/198 1nata a MOLDAVIA (EE) il 27/10/1976 nato a TREVISO (TV) il 08/10/1971 nata a TREVISO (TV) il 19/03/1975 nata a BREDA DI PIAVE (TV) il 28/02/1950 con sede in BREDA DI PIAVE (TV) nato a SAN BIAGIO DI CALLALTA (TV) il 29/03/1956 nata a SAN BIAGIO DI CALLALTA (TV) il 27/07/1957 nata a ERACLEA (VE) il 25/09/1929	BNIMRA71P57L407C BNIMRC77M07L407U SRTRNZ51H68B744K SRTRNZ51H68B744K SPGTZN78A65L407X CLTMRC84T17F770H DZECHR96H58M088D DVNSVN39C42F012B MSLVNI57E44B128X CNTLCU81A12I838O VRLTTN76R67Z140F DLSCST1R08L407P DLSVNC75C59L407H MRCGZL50B68B128K 80006200267 BRNMCL56C29H781O BRNRTO57L67H781F MGNDIA29P65D415Y			17	460	60.00	E.U.	Zona C1	€ 35.00	€ 2.100.00	€ 210.00	€ 2.510.00
58	SUSIGAN LINO SUSIGAN ALBERTO SUSIGAN ALMERINA SUSIGAN ANNALISA SUSIGAN FABIO SUSIGAN JOSE SUSIGAN OSCAR SUSIGAN PAOLO SUSIGAN RODOLFO SUSIGAN SEVERINO	nato a ARGENTINA (EE) il 28/05/1913 nato a TREVISO (TV) il 01/11/1966 nata a ZENSON DI PIAVE (TV) il 26/06/1943 nata a TREVISO (TV) il 02/02/1964 nato a TREVISO (TV) il 08/11/1961 nato a ARGENTINA (EE) il 10/12/1914 nato a QUARTO D'ALTINO (VE) il 29/07/1947 nato a ZENSON DI PIAVE (TV) il 29/06/1951 nato a ZENSON DI PIAVE (TV) il 17/07/1944 nato a ZENSON DI PIAVE (TV) il 31/01/1946	SSGLNI13E282600C SSGLRT66S01L407X SSGLRN43H66M163W SSGNLS64B42L407P SSGFBA61S08L407E SSGJSO14T10Z600L SSGSCR47L29H117X SSGPLA51H29M163N SSGRLF44L17M163B SSGSRN46A31M163Y	Proprietà Proprietà Proprietà Proprietà Proprietà Proprietà Proprietà Proprietà Proprietà Proprietà	2/10 1/8 1/80 1/8 1/8 1/4 1/8 1/80 1/80 1/80	17	461	17.00	SEMINATIVO ARB.	Zona C1	€ 35.00	€ 595.00	€ 59.50	€ 654.50
59	PROVINCIA DI TREVISO	sede a TREVISO (TV)	80008870265	Proprietà	1000/1000	17	536	57.00	SEMINATIVO ARB.	Zona E2	€ -	€ -	€ -	
60	PROVINCIA DI TREVISO	sede a TREVISO (TV)	80008870265	Proprietà	1000/1000	17	537	68.00	SEMINATIVO ARB.	Zona E2	€ -	€ -	€ -	
61	MORATTO ALBA	nata a MASERADA SUL PIAVE (TV) il 11/07/1937	MRTLBA37L51F012R	Proprietà	1/1	17	859	100.00	STAGNO	Zona E2	€ 8.00	€ 800.00	€ 800.00	
62	PROVINCIA DI TREVISO	sede a TREVISO (TV)	80008870265	Proprietà	1000/1000	17	539	334.00	SEMINATIVO ARB.	Zona D	€ -	€ -	€ -	
63	DALLA CIA MARIA ROSA VOLTAREL GRAZIANO	nata a VAZZOLA (TV) il 19/01/1954 BREDA DI PIAVE (TV) il 26/04/1953	DLLMRS54A59L700 VLGTGZNS53D26B128J	Proprietà Proprietà	14/24 10/24	17	166	10.00	E.U.	Zona E3	€ 35.00	€ 350.00	€ 100.00 € 450.00	
64	VOLTAREL ROBERTO	nato a BREDA DI PIAVE (TV) il 23/09/1959	VLTRRT59P23B128F	Proprietà		17	606	16.00	E.U.	Zona E3	€ 35.00	€ 560.00	€ 100.00 € 660.00	
65	DALLA CIA MARIA ROSA VOLTAREL GRAZIANO	nata a VAZZOLA (TV) il 19/01/1954 BREDA DI PIAVE (TV) il 26/04/1953	DLLMRS54A59L700 VLGTGZNS53D26B128J	Proprietà Proprietà	14/24 10/24	17	605	102.00	E.U.	Zona E3	€ 35.00	€ 3.570.00	€ 3.570.00	
66	MENEGHETTI ALBINO FU TADDEO MENEGHETTI LUIGI FU TADDEO MENEGHETTI SPERANZA FU TADDEO MENEGHETTI TADDEO	nato a BREDA DI PIAVE (TV) il 24/04/1910	MNGTDD10D24B128L	Proprietà Proprietà Proprietà	101/495 48/495 48/495 298/495	17	708	97.00	SEMINATIVO ARB.	Zona E3	€ 8.00	€ 776.00	€ 776.00	
67	DE STEFANI LORELLA VOLTAREL ROBERTO	nata a BREDA DI PIAVE (TV) il 01/02/1962 nato a BREDA DI PIAVE (TV) il 23/09/1959	DSTLLL62B41B128E VLTRRT59P23B128F	Proprietà Proprietà	1/2 1/2	17	855	8.00	E.U.	Zona E3	€ 35.00	€ 280.00	€ 150.00 € 430.00	
68	DE STEFANI LORELLA VOLTAREL ROBERTO	nata a BREDA DI PIAVE (TV) il 01/02/1962 nato a BREDA DI PIAVE (TV) il 23/09/1959	DSTLLL62B41B128E VLTRRT59P23B128F	Proprietà Proprietà	1/2 1/2	17	856	4.00	SEMINATIVO ARB.	Zona E3	€ 8.00	€ 32.00	€ 150.00 € 182.00	
69	PROVINCIA DI TREVISO	sede a TREVISO (TV)	80008870265	Proprietà	1000/1000	17	546	74.00	AREA RURALE	Zona E3	€ -	€ -	€ -	
70	DANIEL VITTORIO PERISSINOTTO MARIA	nato a BREDA DI PIAVE (TV) il 25/04/1948 nata a RONCADE (TV) il 30/04/1952	DNLVTR48D25B128H PRSMRA52D70H523H	Proprietà Proprietà	1/2 1/2	17	543	24.00	E.U.	Zona E3	€ 35.00	€ 840.00	€ 840.00	

97	MOSOLE MARZIANO MOSOLE NADIA	nato a BREDA DI PIAVE (TV) il 28/02/1953 nata a BREDA DI PIAVE (TV) il 11/01/1958	MSLM2N53B28B128R MSLNDAS8A51B128F	Proprietà Proprietà	1/2 1/2	17	686		88.00	E.U.	Zona E3	€ 35.00	€ 3 080.00			€ 3 080.00	
98	MOSOLE REMO	nato a BREDA DI PIAVE (TV) il 18/01/1934	MSLRME34A18B128D	Proprietà	1/1	18	765		31.00	E.U.	ZONA C1	€ 35.00	€ 1 085.00	€ 108.50		€ 1 193.50	
99	BIN ANTONELLA CATTARIN GABRIELE	nata a TREVISO (TV) il 12/03/1961 nato a BREDA DI PIAVE (TV) il 25/03/1954	BNINNL61C52L407O CTTGRL54C25B128S	Proprietà Proprietà	1/2 1/2	18	767		35.00	E.U.	ZONA C1	€ 35.00	€ 1 225.00	€ 122.50		€ 1 347.50	
100	BIN ANTONELLA CATTARIN GABRIELE	nata a TREVISO (TV) il 12/03/1961 nato a BREDA DI PIAVE (TV) il 25/03/1954	BNINNL61C52L407O CTTGRL54C25B128S	Proprietà Proprietà	1/2 1/2	18	394		100.00	E.U.	ZONA C1	€ 35.00	€ 3 500.00	€ 350.00	€ 600.00	€ 4 450.00	
101	BIN ANTONELLA CATTARIN GABRIELE	nata a TREVISO (TV) il 12/03/1961 nato a BREDA DI PIAVE (TV) il 25/03/1954	BNINNL61C52L407O CTTGRL54C25B128S	Proprietà Proprietà	1/2 1/2	18	872		10.00	E.U.	ZONA C1	€ 35.00	€ 350.00	€ 35.00		€ 385.00	
102	BIN CARLO	nato a BREDA DI PIAVE (TV) il 02/05/1938	BNICRL38E02B128A	Proprietà	1000/1000	18	1628		80.00	E.U.	PARGHEGGIO	€ 35.00	€ 2 800.00	€ 280.00	€ 300.00	€ 3 380.00	
103	COMUNE DI BREDA DI PIAVE	sede in BREDA DI PIAVE (TV)	80006200267	Proprietà	1/1	18	1400		129.00	SEMINATIVO ARB.	ZONA C2					€ -	
104	BIASINI MARIA LUISA BIASINI PAOLA	nata a BREDA DI PIAVE (TV) il 15/01/1949 nata a BREDA DI PIAVE (TV) il 01/04/1942	BSNMLS49A55B128B BSNPLA42D41B128X	Proprietà Proprietà	1/2 1/2	18	136		197.00	PRATO ARBOR	ZONA A	€ 35.00	€ 6 895.00	€ 689.50		€ 7 584.50	
105	BIASINI MARIA LUISA BIASINI PAOLA	nata a BREDA DI PIAVE (TV) il 15/01/1949 nata a BREDA DI PIAVE (TV) il 01/04/1942	BSNMLS49A55B128B BSNPLA42D41B128X	Proprietà Proprietà	1/2 1/2	18	1072		128.00	SEMINATIVO ARB.	ZONA C2	€ 35.00	€ 4 480.00	€ 448.00		€ 4 928.00	
106	BIASINI ANDREA BIASINI ANGELA ZANNIN MIRELLA	nato a TREVISO (TV) il 09/07/1982 nata a TREVISO (TV) il 26/10/1984 nata a MOTTA DI LIVENZA (TV) il 14/03/1963	BSNNDR82L09L407C BSNGL84R66L407K ZNNMLL63C54F770U	Proprietà Proprietà Proprietà	1/3 1/3 1/3	18	1073		46.00	SEMINATIVO ARB.	ZONA C2	€ 35.00	€ 1 610.00	€ 161.00	€ 50.00	€ 1 821.00	
107	BIASINI ANDRE BIASINI ANGELA ZANNIN MIRELLA	nato a TREVISO (TV) il 09/07/1982 nata a TREVISO (TV) il 26/10/1984 nata a MOTTA DI LIVENZA (TV) il 14/03/1963	BSNNDR82L09L407C BSNGL84R66L407K ZNNMLL63C54F770U	Proprietà Proprietà Proprietà	1/3 1/3 1/3	18	966		47.00	E.U.	ZONA A	€ 35.00	€ 1 645.00	€ 164.50		€ 1 809.50	
108	MIES MASSIMO	nato a ANNONE VENETO (VE) il 05/09/1975	MSIMSM75P05A302L	Proprietà	1/1	18	138		36.00	E.U.	ZONA A	€ 35.00	€ 1 260.00	€ 126.00		€ 1 386.00	
109	BIN CARLO	nato a BREDA DI PIAVE (TV) il 02/05/1938	BNICRL3802B128A	Proprietà	1/1	18	1342		950.00	SEMINATIVO ARB.	Zona E2	€ 8.00	€ 7 600.00	€ 7 600.00		€ 15 200.00	
110	BIN CARLO	nato a BREDA DI PIAVE (TV) il 02/05/1938	BNICRL38E02B128A	Proprietà	1/1	18	1344		14.00	SEMINATIVO ARB.	ZONA C1	€ 35.00	€ 490.00	€ 49.00		€ 539.00	
					TOTALE				7 977.00				101 540.00	4 165.00	18 888.00	2 850.00	127 443.00

Elenco particellare Comune di MASERADA - TRATTO D

N	DITTA	DATI ANAGRAFICI	CODICE FISCALE	TITOLARITA'	QUOTA	N.C.T./Fabb.			SUPERF.	QUALITA'	ZONA DI P.R.G.	INDENNITA'					
						FG.	MAPP.	SUB.				ESPROP.	UNITARIA	TOTALE PARZIALE	INDENNITA' AGGIUNTIVA ART.37 COMMA 2 DPR 327/2001	INDENNITA' AGGIUNTIVA ATR.40 COMMA 4 DPR 327/2001	INDENNITA' PER ESSENZE ARBOREE (alberi), MANUFATTI E FABBRICATI DA DEMOLIRE
1	CARISI MICHELE	nato a MASERADA SUL PIAVE (TV) il 04/07/1967	CRSMHL67L04F012R	Proprietà	1/1	30	166		20	PRATO ARBOR	ZTO E - Zona Agricola	€ 8.00	€ 160.00		€ 130.00		€ 290.00
2	MENEGALDO SILVANO	nato a BREDA DI PIAVE (TV) il 20/10/1957	MNGSVN57R20B128K	Proprietà		30	1012		65	E.U.	ZTO E - Zona Agricola	€ 35.00	€ 2 275.00				€ 2 275.00
3	MENEGALDO SILVANO	nato a BREDA DI PIAVE (TV) il 20/10/1958	MNGSVN57R20B128K	Proprietà		30	1011		70	E.U.	ZTO E - Zona Agricola	€ 35.00	€ 2 450.00		€ 100.00		€ 2 550.00
4	MORATTO ALBA	nata a MASERADA SUL PIAVE (TV) il 11/07/1937	MRTLBA37L51F012R	Proprietà	1/1	30	83		470	SEMIN ARBOR	ZTO E - Zona Agricola	€ 8.00	€ 3 760.00		€ 3 760.00		€ 7 520.00
					TOTALE				625.00				8 645.00				12 635.00

ASSERVIMENTO

1	SAVIAN BARBARA	nata a TREVISO (TV) il 30/04/1970	SVNBBR70D70L407K	Proprietà	1/1	30	628		16	SEMIN	ZTO E - Zona Agricola	€ 8.00	€ 128.00				€ 128.00
---	----------------	-----------------------------------	------------------	-----------	-----	----	-----	--	----	-------	-----------------------	--------	----------	--	--	--	----------